



PLAN COMMUNAL de SAUVEGARDE

Présentation de la commune :

Castelnaud Picampeau est une commune rurale de 240 habitants sur 1100 hectares dont 200 ha de bois privés. Située sur les premiers vallons du commingés son point culminant au château d'eau est à 380 m d'altitude, le point le plus bas est à la Pachère 265 m.

La commune est traversée par la route départementale n°6 reliant Cazères à l'Isle en Dodon. Pas de cours d'eau sur la commune, uniquement des petits ruisseaux éloignés des habitations. Le village est équipé d'une salle polyvalente de 150 m² et d'une école de 40 m² avec cantine 20 m². La Mairie dispose de moyens de communication (téléphone, fax, internet).

Présentation des risques auxquels la commune est exposée :

- Les risques naturels :

- Mouvement de terrain, sécheresse : Le mouvement de terrain est un déplacement brutal du sol ou sous sol fonction des couches géologiques. L'ensemble de la commune est concernée par le PPRN départemental sur les sols argileux soumis au retrait et réhydratation.

- Séisme : Un séisme, ou tremblement de terre, est un mouvement sur une faille qui engendre des secousses plus ou moins violentes et destructrices à la surface du sol.

- Feu de forêt : Il s'agit d'un feu concernant une surface minimale d'un hectare. Il y a uniquement des bois privés sur la commune, à signaler en août 2012 l'incendie à la Garenne.

- Tempête, vent violent : Dépression entraînant un vent violent supérieur à 90 km/h, on peut noter la tempête ayant affecté toute la France le 19 décembre 1999 et la tornade Klaus en 2009.

- Orage : Un orage est un phénomène atmosphérique caractérisé par un éclair et un coup de tonnerre.

- Grand froid : C'est un épisode de temps froid caractérisé par sa persistance, son intensité et son étendue géographique.

- Canicule : Le mot "canicule" désigne un épisode de températures élevées, de jour comme de nuit, sur une période prolongée.

- Chutes de neige, verglas : Ce phénomène est assez rare sur la commune ; toutefois la chute de neige de l'hiver 2012 suivie de verglas a perturbé fortement la circulation.

- Les risques technologiques :

- Accident chimique : Il s'agit de la diffusion de matières dangereuses pouvant présenter un danger grave pour l'homme. Ce risque est faible car la D6 est très peu utilisée pour des transport de matières dangereuses

- Accident nucléaire : Un accident nucléaire peut engendrer des retombées radioactives transportée par le vent. la centrale de golfech est située à 100 km.

Dossier d'Information Communal sur les Risques Majeurs (DICRIM)

10 fiches décrivant le risque, les dangers, les conséquences et en donnant des conseils de comportement. Ce dossier est consultable en mairie et affiché à la salle polyvalente.

Dispositif communal d'alerte :

Le Maire et ou son adjoint alertés ou ayant constaté un phénomène à risque ont la charge suivant le niveau et les circonstances sur la commune d'aviser les membres du Conseil Municipal et la population concernée par les moyens adaptés, la sonnerie des cloches de l'église sera utilisée pour une alerte concernant l'ensemble de la population. Les annuaires du Conseil Municipal (annexe 1) et des Picampalois (annexe 2 où sont recensées les personnes âgées, les handicapés et les enfants en bas âge) seront utilisés.

Dispositif communal d'action :

Les membres du Conseil Municipal (tableau annexe 1) ont pour consigne de se rendre à la salle polyvalente lieu prioritaire pour le rétablissement des réseaux et tous services à la population, ce bâtiment est équipé d'un groupe électrogène et d'un défibrillateur.

Cette salle est équipée de toilettes, annexe cantine scolaire, salle de préparation avec four, micro-ondes, réfrigérateurs et congélateurs, tables et chaises pour 200 personnes.

Actions à effectuer :

- Mettre en place la cellule de gestion de crise en **Mairie (05-61-98-58-34 ou 09-77-30-59-36) ou à la salle polyvalente voisine 05-61-98-39-96.**

Numéro d'appel d'urgence européen le 112.

- Coordonner et diriger les différents services, mettre en place le personnel : **Joindre les membres du Conseil Municipal et les Employées communales (1 secrétaire, 2 ATSEM)**

- Interroger régulièrement le répondeur de la préfecture pour se tenir informé régulièrement des directives du préfet. Standart **05-34 -45-34-45**

- Appeler régulièrement Météo France pour connaître l'évolution de la météo et les prévisions à court et moyen terme **05 67 22 95 00 ; www.vigilance-meteo.fr**

Dispositifs d'évacuation et de sécurisation

- Aménager la salle polyvalente : capacité 150 personnes.
- Recourir le cas échéant aux minibus de la Communauté de Communes et au bus Lafforgue pour évacuer les populations. Mettre en lieu sûr ou confiner les enfants de l'école (ATSEM)
- Planifier les secours en fonction de l'évolution de la crise
- Prévoir le guidage des secours vers les lieux de la catastrophe (le 2ème adjoint)
- Eviter qu'un sur accident ne se produise
- Déclencher la surveillance des quartiers habités afin d'évaluer les évolutions possibles des dégâts (2ème adjoint).

- Vérifier les points sensibles : les zones touchées par l'événement, les routes coupées, les hameaux isolés et les mettre en évidence sur une carte adaptée et tenir à jour (1^{er} adjoint) .

Utiliser le plan de la commune annexe 3

- Mettre en place un plan de circulation adapté en fonction de l'évolution du phénomène utilisation de barrières (Le responsable sécurité routière)
- Assurer le soutien socio-psychologique des sinistrés
- Se mettre en contact avec les services d'aide **ADMR, Service de soins, médecins, infirmières** (1^{er} adjoint)
- Coordonner les opérations de retour à la normale avec les services d'intervention
- Tenir une fiche de suivi concernant les actions engagées (la secrétaire **Annexe 5**)
- Procéder à des réquisitions de matériel et de personnel auprès de la Communauté de commune, des communes membres et des particuliers si nécessaire.
- Réaliser le bilan après la crise avec les responsables des équipes et dégager le retour sur expérience de cette gestion de crise.
- Analyser la situation, faire le point avec les renseignements communiqués par les premiers secours et adapter le dispositif de gestion de crise suivant la nature et l'ampleur du sinistre.
- Définir les zones sinistrées. **Sur Plan communal (1er adjoint Annexe 3)**
- Faire le recensement du nombre de personnes pouvant être impliquées dans l'accident ou la catastrophe considérée. **Plan avec Liste des foyers (1^{er} adjoint annexe 4)**
- Déterminer les actions nécessaires à la sauvegarde des sinistrés (confinement ou évacuation), la préservation des biens et de l'environnement.

- Coordonner et gérer la mise en œuvre et l'action des différents services (Pompeurs, Gendarmerie, employés de la Communauté de Communes, bénévoles).
- Activer les différents services impliqués dans l'organisation des secours et mettre en vigilance ceux qui pourraient être impliqués en cas d'évolution de la crise.

Dispositif d'accueil de la population :

- Préparer et mettre en œuvre les moyens et mesures de sauvegarde, d'évacuation et d'hébergement. **Organiser un hébergement à la salle polyvalente, à l'école et le cas échéant au gymnase (capacité 1000 personnes) du collège du Fousseret, ceci en accord avec la Communauté de communes.**
- Prévoir le relogement des sinistrés **Camping Casties (capacité fonction des bungalows libres), Le château et voir les autres possibilités avec la Communauté de communes.**
- Réquisitionner les moyens nécessaires pour les sauvetages, l'évacuation des sinistrés, la protection des biens et du patrimoine ainsi que les établissements de restauration et d'accueil privés. **Foyer Logement Léontine Naves tel : 05-61-98-49-19 (capacité fonction des chambres libres).**

Recensement des moyens mobilisables sur la commune :

Recourir le cas échéant aux services suivants :

- **Pompiers 18 , Gendarmerie 17 , SAMU 15, 3966**
- **Voirie départementale secteur routier de cazères 05-61-90-82-40**
- **ERDF cellule de crise Saint Gaudens 05 62 00 94 06**
- **Communauté de Communes Louge et Touch 05-61-98-38-79**
- **Service de l'eau Coteaux du Touch 05-61-56-00-00**
- Dans le cas où il y aurait de nombreuses victimes décédées, en relation avec le préfet, déterminer l'emplacement d'une chapelle ardente et la faire équiper par une société de pompes funèbres. **Pompes funèbres Médous 05-61-90-50-51**
- Mobiliser les volontaires pour les opérations de nettoyage et de retour à la normale.
- Réquisitionner les membres des associations : Comité des fêtes tel président : 06-71-38-88-12 , Cochonnet Picampalois tel président : 05-61-90-37-43, Hauts coteaux tel : président 05-61-98-56-45, Chasse tel président : 06-84-33-99-53.
- Ravitailler en eau potable et denrées (magasin SPAR le Fousseret tel: (05-61-87-27-62)
- Mobiliser les volontaires pour les opérations de nettoyage et de retour à la normale.
Entreprise Médous équipée de camion et tractopelle.

ANNEXE 1

TABLEAU DU CONSEIL MUNICIPAL

<i>NOM / PRENOM</i>	<i>FONCTION</i>	<i>TELEPHONE</i>	<i>ADRESSE</i>
CAZALOT Christian	M (1) Groupe Electrogène	06-81-95-83-35 05-61-98-33-07	La Tuilerie 31430 CASTELNAU PICAMPEAU
ESCLASSAN Daniel	A1 * école, budget (1) fourgon	06-08-75-69-09 05-61-98-57-83	Sainte Barse 31430 CASTELNAU PICAMPEAU
ZAGO Daniel	A2 * espaces verts, bois (1) Tracteur, fourgon, Groupe Electrogène	07-50-35-33-62 05-61-98-55-35	Bordeneuve 31430 CASTELNAU PICAMPEAU
LAMARQUE Viviane	CM * social	05-61-98-38-78	Village 31430 CASTELNAU PICAMPEAU
JEAN-MARIE Gilbert	CM *eau, assainissement	05-61-98-37-65	Saurives 31430 CASTELNAU PICAMPEAU
BOUBE Gérard	CM *électricité, mécanique (1) camion	05-61-90-03-12 06-76-84-80-82	31430 MONTOUSSIN
ROQUEBERT Henri	CM *sécurité routière	05-61-98-50-57	Village 31430 CASTELNAU PICAMPEAU
MERLY Michel	CM * bâtiments	09-80-08-39-99 07-77-91-81-38	163 route de Lavernose 31600 LE LHERM
FAUR Nadine	CM * petite enfance	05-59-62-41-70	Sainte Barse 31430 CASTELNAU PICAMPEAU
FRANCOIS Monique	CM *personnes âgées	05-61-98-54-37 05-61-53-47-75	Le Moulin 31430 CASTELNAU PICAMPEAU
DANFLOUS René	CM *voirie (1) tracteur, remorque	05-61-90-17-60 05-61-98-58-17	12 Les Pesques 31220 PALAMINY

* compétences particulières
(1) matériel

ANNEXE 2 : ANNUAIRE DES PICAMPALOIS

CASTELNAU PICAMPEAU Annuaire téléphonique

Nom Prénom	Téléphone	2° nom	RP	RS	télécopie	mobile	scol		enf.		observations
			pers.	pers.			mat.	élé.	coll.	lyc.	
ANDRIEU Michel	484892251	SERRET	3			06-72-39-11-96			1		
ABADIE Christiane	98 57 92			1							Maison de Retraite
ALLAIS Thierry	633341007	KASSAB J	2			06-62-84-19-52					tilty@hotmail.fr
BALLIANA caroline		POISSON	4			06-75-72-45-00			1	2	
BARADAT Jean-Louis	98 53 37		2								
BARTHE Jean				1							
BAUDRILLART Jérôme	87 36 06	COURET	4			06 10 58 83 77	1				1B 06 18 49 24 31
BAUDRILLART Louissette	87 36 25		2								PA, PH
BAX Téo	98 67 53		2								
BELLION Brigitte	98 37 82	ROULEAU	2			06-67-35-25-84					07-60-39-08-73
BERTHELOT Franck	562013575	GAUTIER	2			06-49-49-92-52					06-24-53-52-27
BOISARD Anne	98 61 55	TUMIOTTO	4			06 87 45 94 25			2	1	
BOSQUE Julien	647971146	CHAPPOUX	3			06-17-31-05-26					1B
BOUE Michele	98 59 39			1							
BOURASSEAU Janick			1								
BOUYSET Denis				1							
BRAUD Gérard		LACAZE	2								
BY Laurent	98 31 36		4		98 55 64					2	
CADILHAC Alexandre			4			06 14 90 00 12		1	1		
CAMIN Henri	98 54 51		2								PA
CARSALADE Elie	98 38 81		1								PA
CAZALOT Christian	98 33 07		3			06 81 95 83 35					
CHARTREL	87 46 87	BAAJ	3			06 88 07 84 31	1				
CHAMAYOU Jean Guillaume	635498201	PETIT Julien	2			06-59-27-60-80					
CHOSSON Frédéric	90 09 14		5			06 73 83 23 58	1		2		
CLAVEL Bruno			3			06 18 82 34 52					B1
Nom Prénom	Téléphone	2° nom	RP	RS	télécopie	mobile	scol		enf.		observations
			pers.				mat.	élé.	coll.	lyc.	
COTCHE Clovis		MAZELLA	3			06 30 82 84 70	1				B1, Corbière, Bertin
CORNILLE Mickaël		DESCOUEN	4			06 65 05 72 80	1		1		VEDEL
DANFLOUS Louis	98 58 17		1								PA
DARUL Brigitte			1								
DAURIAC Claude	98 58 62		2								PA
DAURIAC (Butin) Christine	982406440			1		06 62 81 61 15					
DONATIEN Philippe	97 61 26	FACHA	2								
DORLEAC Fabien	671403052	VACHET	3		vachet.veron	06-99-74-15-85					B1
DUFFAUT Didier	9874 49	BARBAZAN	2								
DULAC Pierre			4				1	1			Magasin Spar
DULUC William	674523789	CONEM	2			06-37-09-84-78					duluc@gmail.com
DUMAS Frédéric	98 59 63		4			06-98-80-84-93				2	
DUPUY Aristide	98 56 45	LUGEON	2								PA
DUPUY Serge	98 86 70		4						1	1	
ESCLASSAN Daniel	98 57 83		2			06 08 75 69 09					
ESMELIN Jacqueline	98 32 92		1								
FACCA Laurent	98 70 47		2			06 07 15 06 13					
FARRUGIA fabrice, BENAVENTE		CLERGUE	4			06 82 01 93 44	1		1		
FAUR Michel	87 59 04		1								
FRANCOIS Monique	98 54 37			1							PA
GASTON Michèle	98 36 70		1								
GELIS Stéphane	667557812		2								
GOUTNIKOFF Sylvie	98 30 24			1		05-61-20-67-87					
GUILLOT Catherine	98 33 48		3							2	
HAAS Antoine	90 24 23	HERONVILLE	4				1	1			
HAMELIN Serge	44 11 54			1		06-19-28-60-54					

Nom Prénom	Téléphone	2° nom	RP	RS	télécopie	mobile	scol. enf.				observations	
			pers.	pers.			mat.	élé.	coll.	lyc.		
HUMBERT Christian	98 35 67			1								
IXARD Gérard		AJORQUE	5			06-17-85-03-19	1			1	1	
JACQUELIN Patrick	87 21 50			1								05 61 98 27 23
JACQUELIN Michel				1								
JEAN-MARIE Gilbert	98 37 65		1									561912602
LACANAL Laurent	97 61 05		5			06 30 52 64 12	1			1	1	06-77-78-89-72
LAJOUS Roger	90 48 59		2			06-61-48-35-88						
LAMARQUE Ginette	98 35 59		1									PA
LAMARQUE Nelly			1			07-60-89-79-22						
LAMARQUE Joël	98 38 78		2									
LAMARQUE Laetitia	97 07 03		1									
LABROUSSE Jean Michel		FEUERBACH	2									
LATRONCHE Marcelle	98 58 07	SAINTIGNAN	2									PA
LEBAS Sylvie	964392152		1									
LONGUERRERRE	681330987	CAZENOVE	2			06-11-50-44-10			1			THOUVENIN
LOUBIES Monique	98 33 12	BARK	2									
LOUBOUTIN Marc			4					1	1			
LOURMANDE René	90 37 43		2			06 67 35 07 19						
LOURMANDE Robert			1			06 23 36 22 10						
LOURMANDE Roland	90 43 34		2			06-13-33-06-63						
MAIRESSE Ghislaine	98 58 24	STOCKER	2									
MANCEAU Guy	98 59 31		4							1	1	
MANUS Alexandre			1			06-15-15-16-81						
MARTIN Eugène			2			06-47-74-23-68						
MARTIN Richard	679431176		2									
MIRAL Pierre	561973247		2			06-89-47-29-49						

Nom Prénom	Téléphone	2° nom	RP	RS	télécopie	mobile	scol. enf.				observations	
			pers.	pers.			mat.	élé.	coll.	lyc.		
MEDOUS André	98 50 51		2		98 59 25							PH, artisan
MEDOUS Maurice	98 53 31		2									
MERTENS Francisca	98 32 39		2									PH
MESKER Enricus	87 06 74		2			06 08 41 08 90						
MOREAU Marie Line	86 12 12	SIMIAN		1		06-17-10-32-67						Chalet (0609206727)
PASCAL Serge		CAUJOLA		1		06-84-59-58-76						1B
PEGUIN Jean Claude	494877285			1								
PELAPRAT Audrey			2									
PENAUD Gisèle	98 39 60		1									PA
PEREZ André			1			06 98 71 57 80						
PINTO Eric	609951312		1									
PIQUES Christophe	98 30 96		1									
REBOULLET				1								
RIVIERE Gérard	98 53 42		2			06 20 07 07 12						
ROQUEBERT Henri	98 50 57		2			06 84 33 99 53						
RACAUD Patrick			1									
ROSINACH Brigitte	98 68 27	ANGLADA	2			06 27 53 74 63						
ROUGE Jean	98 52 84		2		Serge	06 17 27 21 98						PA
SCHAWAN Jean-Claude	87 31 42			1		06 13 36 68 85						05 59 81 81 52
SIMONIN Didier	87 86 50	BOILEAU		1		06-62-53-86-29						08 71 26 84 16
STASIACZYK / VENDEROTTE	87 59 39		4			V : 0621308367	1	1				S : 0629664833
TAVERNIER Michel	680591322		1									
TEYCHENNE Alain	98 27 45		2									
TOULOUSE Eric / MONSERAT	87 67 98	BOUDET	4			06-64-86-10-47			1		1	
VANZO Dominique	90 38 66		4					1	1			
VEEF Henri	98 33 04		1									
VENEAU Joël	97 68 62	POUZAC	4			06 09 71 77 44						2

Nom Prénom	Téléphone	2° nom	RP	RS	télécopie	mobile	scol. enf.				observations	
			pers.	pers.			mat.	élé.	coll.	lyc.		
VERDIER Romuald		BERNARD				06 23 08 27 14						
VERGE Eugénie	98 37 85		1									PA
VIEL Jean Marc	604072398		5			06-82-38-74-00				1	2	
VILLEMUR Josette	98 54 87		1			J-C 0607819508						PA David0617642869
WISE Thierry	98 27 84	MACHADO	3			06 09 96 39 12						
VISSER Carel	98 32 66		1		98 50 42							PA
WATSON Stephen	90 59 63			1								
ZAGO Daniel	98 55 35	FRAMERY	4							1		GINDRO
ESCLASSAN Daniel 2 eme Maison				1								
CORREGES Non habitée	561476044			1								

Nombre HABITANTS

	RP	RS	P Rec.
TOTAUX	223	20	243
logements	94	22	116

M	E	C	L
13	8	15	18

ANNEXE 3 : PLAN CASTELNAU PICAMPEAU

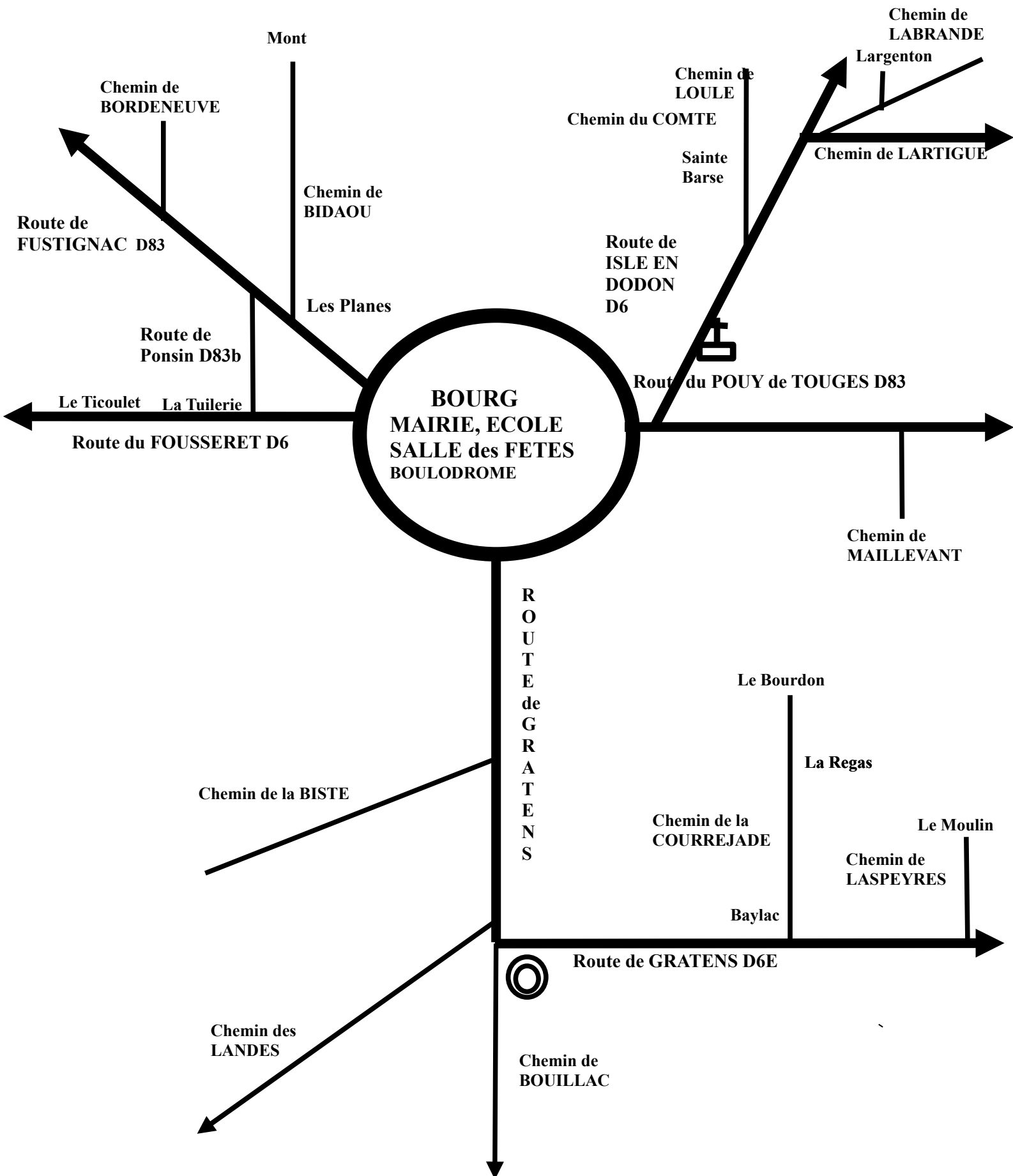

VUE SATELLITE DE LA COMMUNE

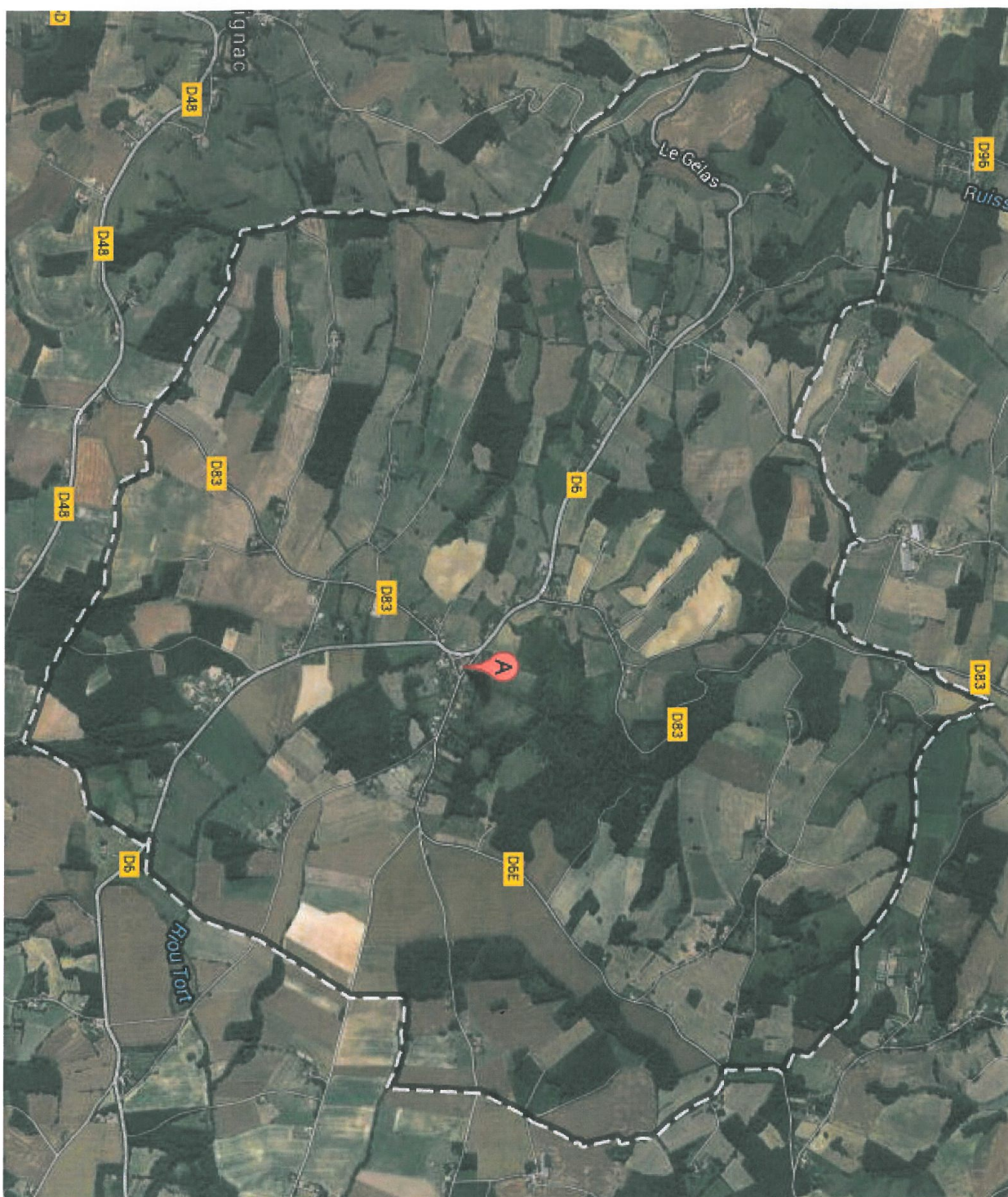

ANNEXE 4 : HABITATIONS BOURG

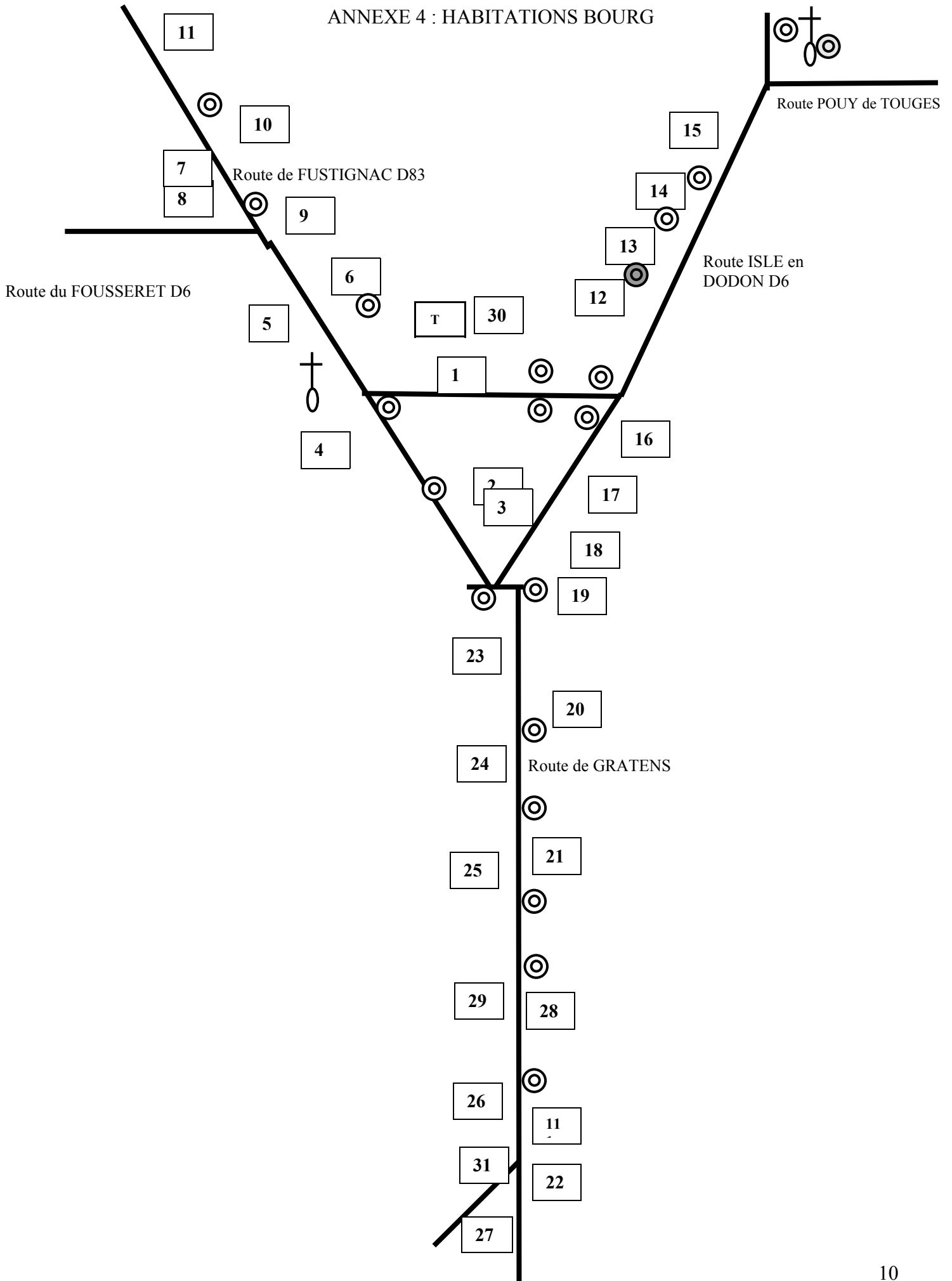

ANNEXE 4 : HABITATIONS QUARTIER OUEST ET NORD

⊙ Eclairage Public

T Transformateur EDF

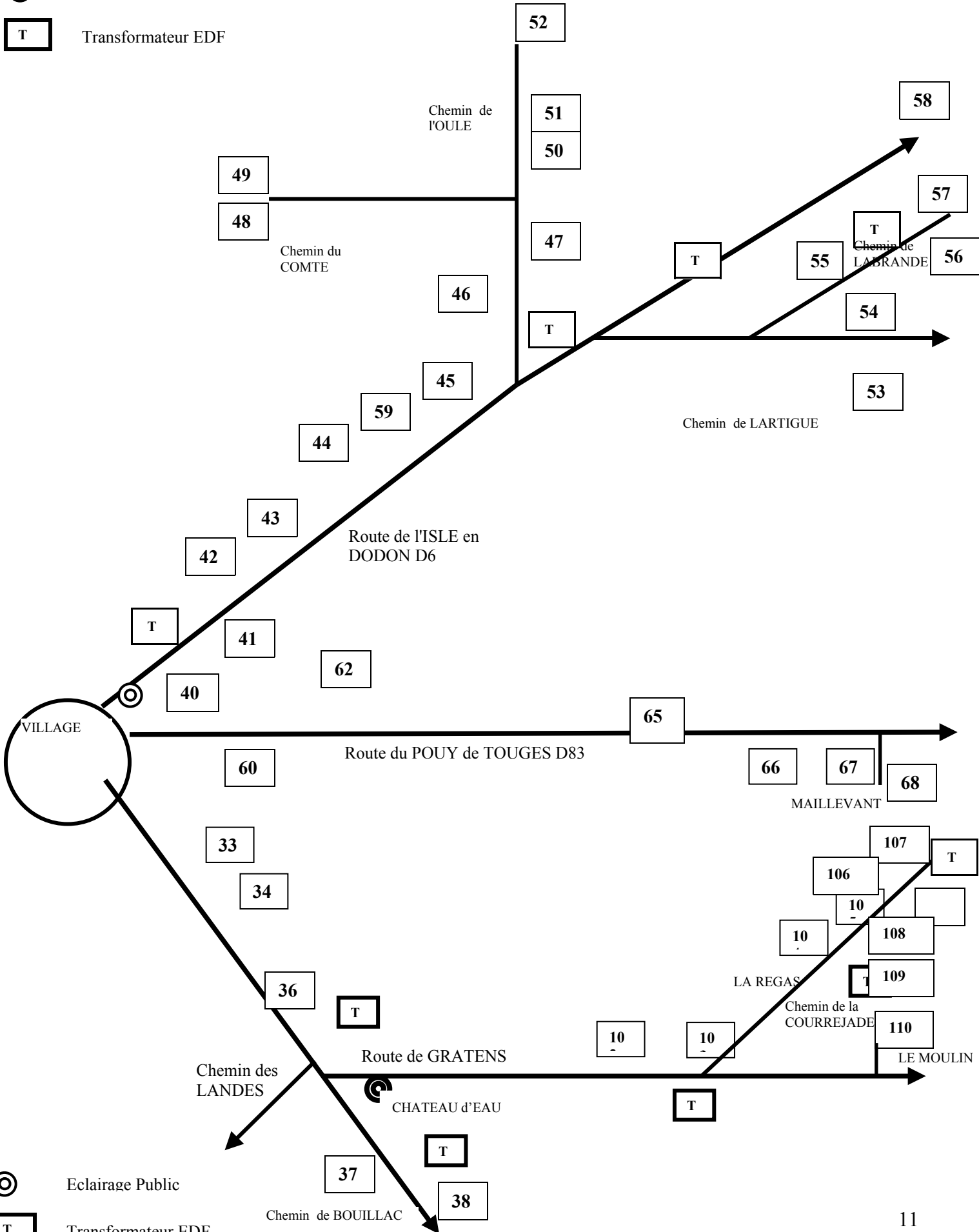

⊙ Eclairage Public

T Transformateur EDF

ANNEXE 4 : HABITATIONS QUARTIER SUD ET EST

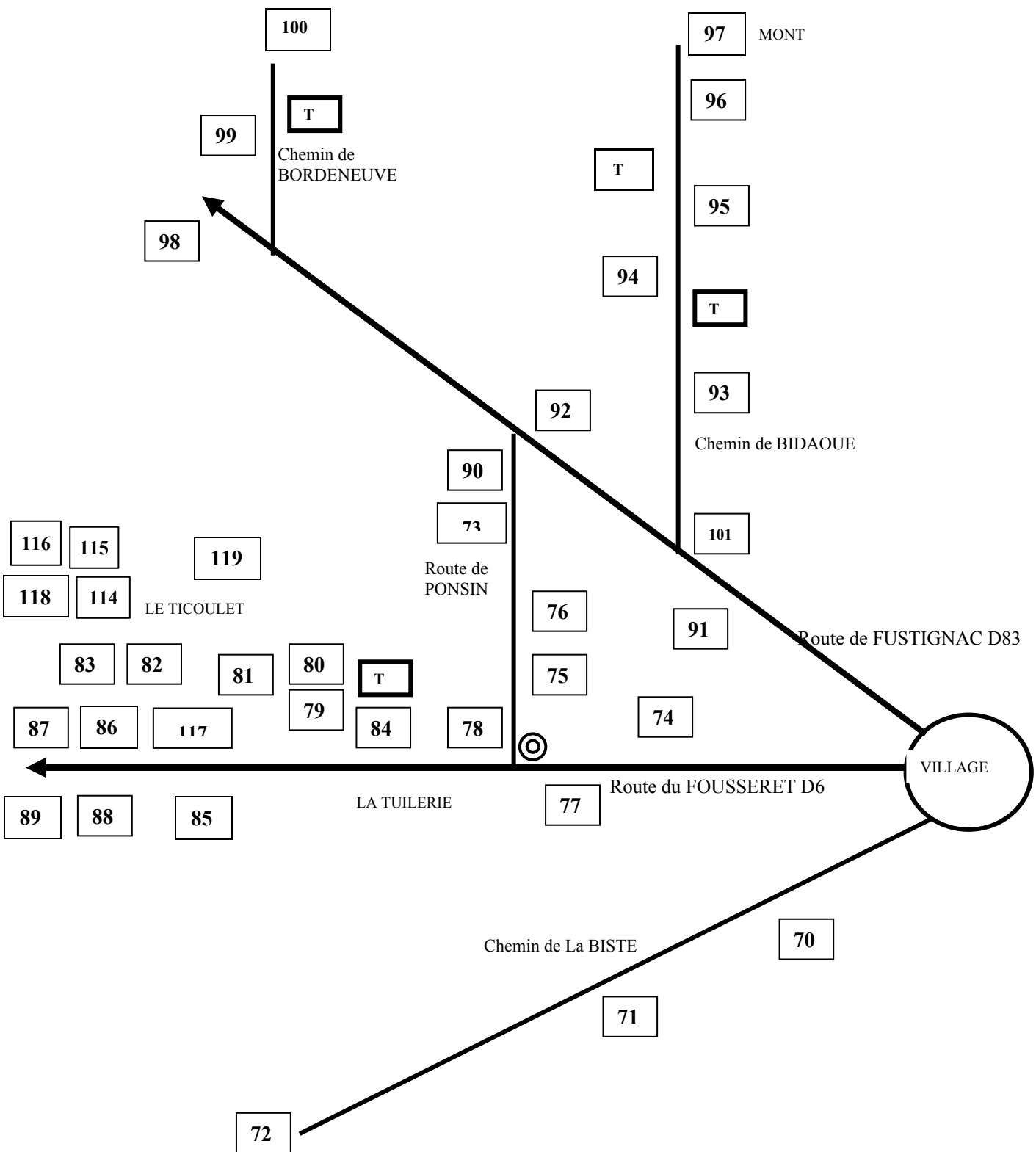

⊙ Eclairage Public

⊠ T Transformateur EDF

CASTELNAU-PICAMPEAU / HABITAT

N°	NOM	LIEUDIT	N°	NOM	LIEUDIT	N°	NOM	LIEUDIT
1	MAIRIE	Village	40	MEDOUS André	Route Isle en Dodon	70	BARADAT	La biste
2	ECOLE, BALLIANA Caroline	Village	41	MONTAURIOL	Route Isle en Dodon	71	ROUGE Jean	La biste
3	SALLE POLYVALENTE	Village	42	MEDOUS Maurice	Route Isle en Dodon	72	RIVIERE	La biste
4	JACQUELIN Patrick	Village, château	43	SCHAWANN	Route Isle en Dodon	73	BOSQUE, CHAPPOUX	La Tuilerie
5	(JACQUELIN)	Village	44	JEANMARIE	Route Isle en Dodon	74	LEBAS	La Tuilerie
6	BOISARD	Village	45	FAUR	Route Isle en Dodon	75	TECHENE	La Tuilerie
7	LAMARQUE Ginette	Route de Fustignac	46	ROSINACH	Sainte Barse	76	MARTIN	La Tuilerie
8	LAMARQU Nelly	Route de Fustignac	47	PETT, CHAMAYOU (EDELIN)	Sainte Barse	77	WATSON	La Tuilerie
9	HAAS, HERONVILLE	Route de Fustignac	48	DUFFAUT, BARBAZAN	Le Comté	78	CAZALOT	La Tuilerie
10	VERGE	Route de Fustignac	49	SIMONIN, BOILEAU	Le Comté	79	FARRUGIA, BENAVENTE	Le Ticoulet
11	BARK, LOUBIES	Route de Fustignac	50	CARSALADE	L'oulé	80	CADILHAC	Le Ticoulet
12	ROQUEBERT	Village	51	LATRONCHE, SAINTIGNAN	L'oulé	81	BELLION, ROULEAU	Le Ticoulet
13	ANDRIEU, SERRET	Village	52	GUILLLOT, LARIVIERE	L'oulé	82	LOURMANDE Roland	Le Ticoulet
14	DUPUY	Village	53	DUPUY, LUGEON	Lartigue	83	CLAVEL	Le Ticoulet
15	BOUE	Village	54	PEGUIN	Lartigue	84	LACANAL	Le Ticoulet
16	GOUTNIKOFF	Village	55	ESCLASSAN	Largenton	85	CHARTREL	Route du Fousseret
17	DULAC	Village	56	ABADIE	Labrande	86	REBOULET	Route du Fousseret
18	ESMELIN	Village	57	VILLEMUR	Route Isle en Dodon	87	LOURMANDE René	Route du Fousseret
19	ORDY, GOJARD	Village	58	HAMELIN	Route Isle en Dodon	88	LOURMANDE Robert	Route du Fousseret
20	DARUL	Route de Gratens	59	PINTO	Route Isle en Dodon	89	LOUBOUTIN	Route du Fousseret
21	MERTENS	Route de Gratens	60	VANZO	Route Pouy de Touges	90	HUMBERT	Ponsin
22	VIEL	Route de Gratens	61	LONGUESSERE (MEDOUS)	Route Pouy de Touges	91	RACAUD	Les Planes
23	PEREZ	Route de Gratens	62	PENAUD	Route Pouy de Touges	92	LABROUSSE, FEUERBACH	Les Planes
24	BARTHE	Route de Gratens	63	DAURIAC Claude	Route Pouy de Touges	93	MIRAL	Bidaoue
25	JACQUELIN Michel	Route de Gratens	64	MANCEAU	Route Pouy de Touges	94	LAJOUS	Bidaoue
26	BRAUD, LACAZE, (LEBAS)	Route de Gratens	65	DAURIAC Christine	Route Pouy de Touges	95	DUMAS	Bidaoue
27	VERDIER	Route de Gratens	66	DANFLOUS	Route Pouy de Touges	96	PIQUES (MERLY)	Bidaoue
28	BERTHELOT, GAUTHIER	Route de Gratens	67	(MESKER)	Route Pouy de Touges	97	BAX	Mont
29	WISE	Route de Gratens	68	MESKER	Maillevant	98	GELIS	Route de Fustignac
30	BAUDRILLART Jérôme	Village	67	(CORREGES)	Bouillac	99	VISSER	Bordeneuve
31	FACA	Route de Gratens	38	GASTON	Bouillac	100	ZAGO	Bordeneuve
32	VENEAU	Route de Gratens	39	CAMIN	Route de Gratens	101	MOREAU, SIMIAN	Les Planes
33	VEEF	Route de Gratens	112	ALLAIS	Route Pouy de Touges	102	TOULOUSE, MONSERAT	Baylac
34	CHOSSON	Route de Gratens	113	CORNILLE, DESCOUENS	Route Pouy de Touges	103	BY	Baylac
35	LAMARQUE Laetitia	Route de Gratens	114	MANUS	Le Ticoulet	104	PASCAL, CAUJOLA	La Régas
36	LAMARQUE Joel	Route de Gratens	115	MARTIN	Le Ticoulet	105	BAUDRILLART Louise	La Régas
111	STAZIACYCK, VENDEROTTE	Route de Gratens	116	TAVERNIER	Le Ticoulet	107	BOUYSSSET	Le Bourdon
			117	COTCHE, MAZELLA	Le Ticoulet	108	DONATIEN, FACHA	La Régas
			118	DULUC, CONEM	Le Ticoulet	109	MAIRESSE, STOKER	La Régas
106	IXARD, PRIANON	La Régas	119	DORLEAC, VACHET	Le Ticoulet	110	FRANCOIS	Le Moulin

ANNEXE 5

TABLEAU de SUIVI des ACTIONS

DATE / HEURE début	LIEU	DESCRIPTIF	DATE / HEURE fin